

Oberflächenerneuerung
Markt in Chemnitz

Lageplan
M 1:250

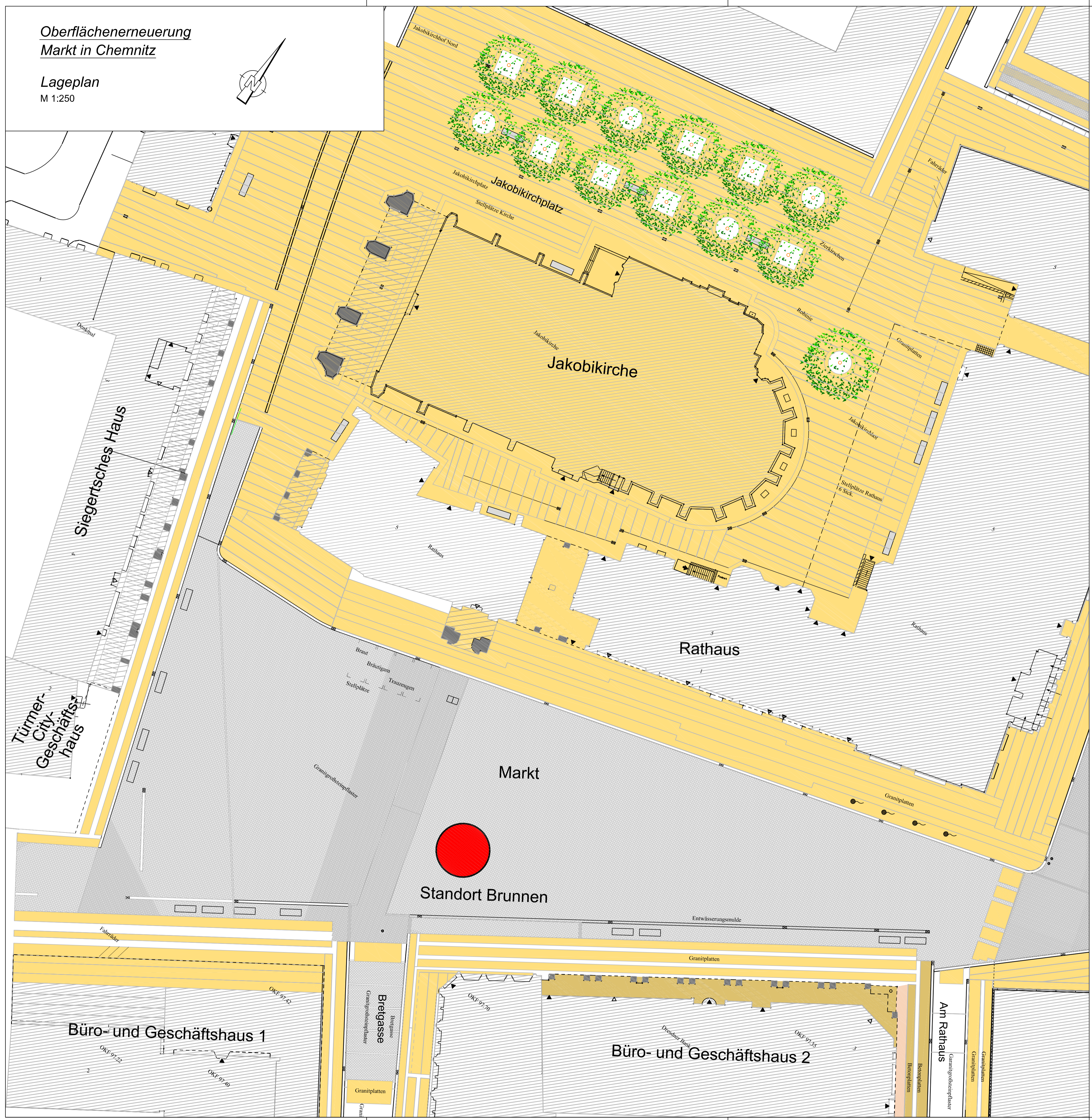
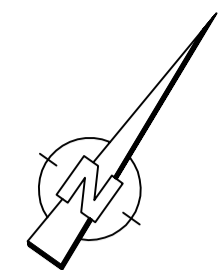

LEGENDE BEFESTIGUNG

- Befestigung – Granitpflaster
- Befestigung – Granitplatten
- Befestigung – Plattenbelag

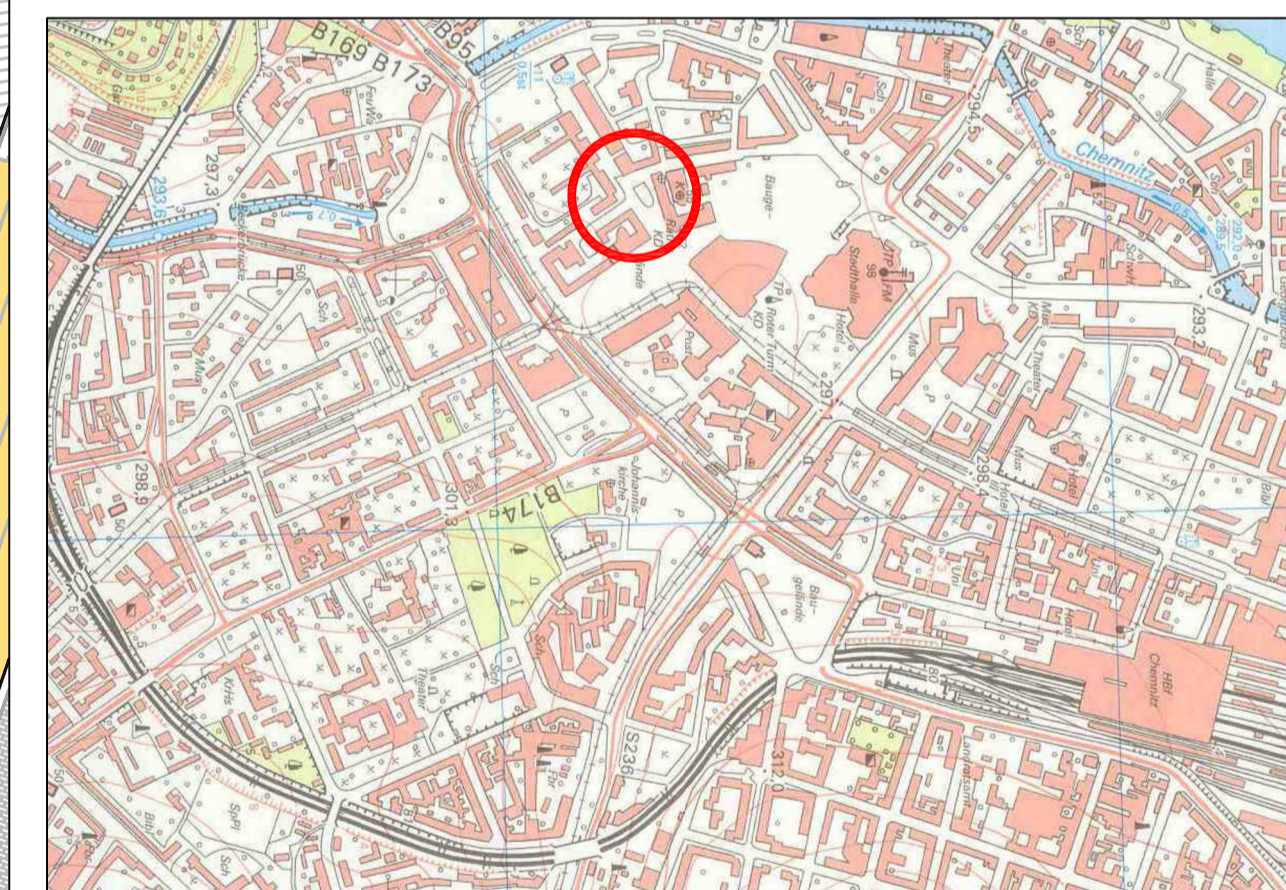

Nr.	Art der Änderung	Datum	Zeichen

bearbeitet		Datum	Zeichen
		04.05.2015	
gezeichnet		04.05.2015	
geprüft:			

	Stadt CHEMNITZ Tiefbauamt Abt. 66.3 Annaberger Str. 89 09120 Chemnitz	Unterlage 01 Blatt Nr. 1 Reg.Nr.
	Datum	Zeichen

Oberflächenerneuerung Markt in Chemnitz Lageplan	Proj.Nr. S_15002 Maßstab 1: 250 AUSFÜHRUNGSPLANUNG
--	--

Aufgestellt: Chemnitz, den	Abteilungsleiter Straßenneubau Amtsleiter Tiefbauamt
-------------------------------	---

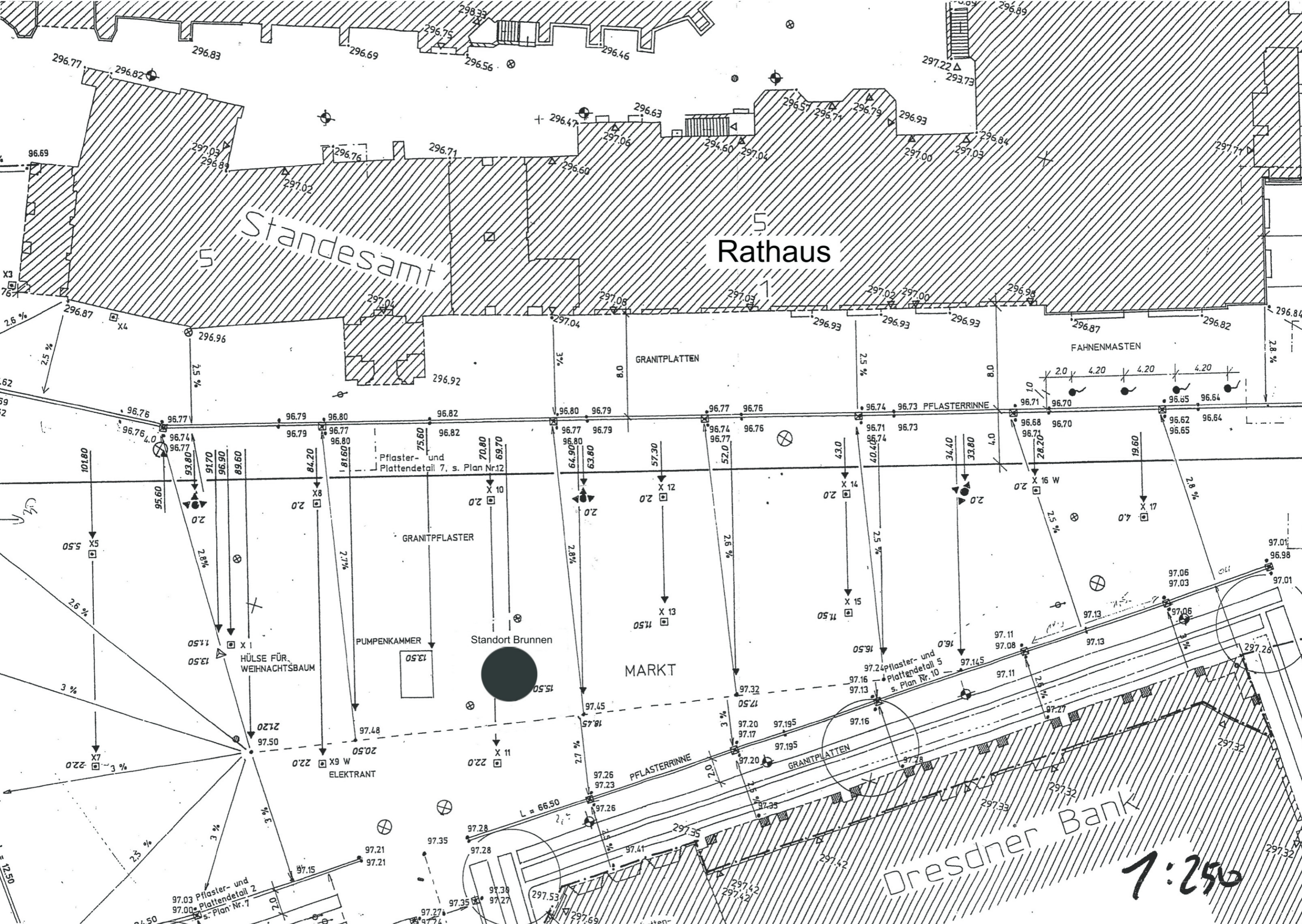

1:250

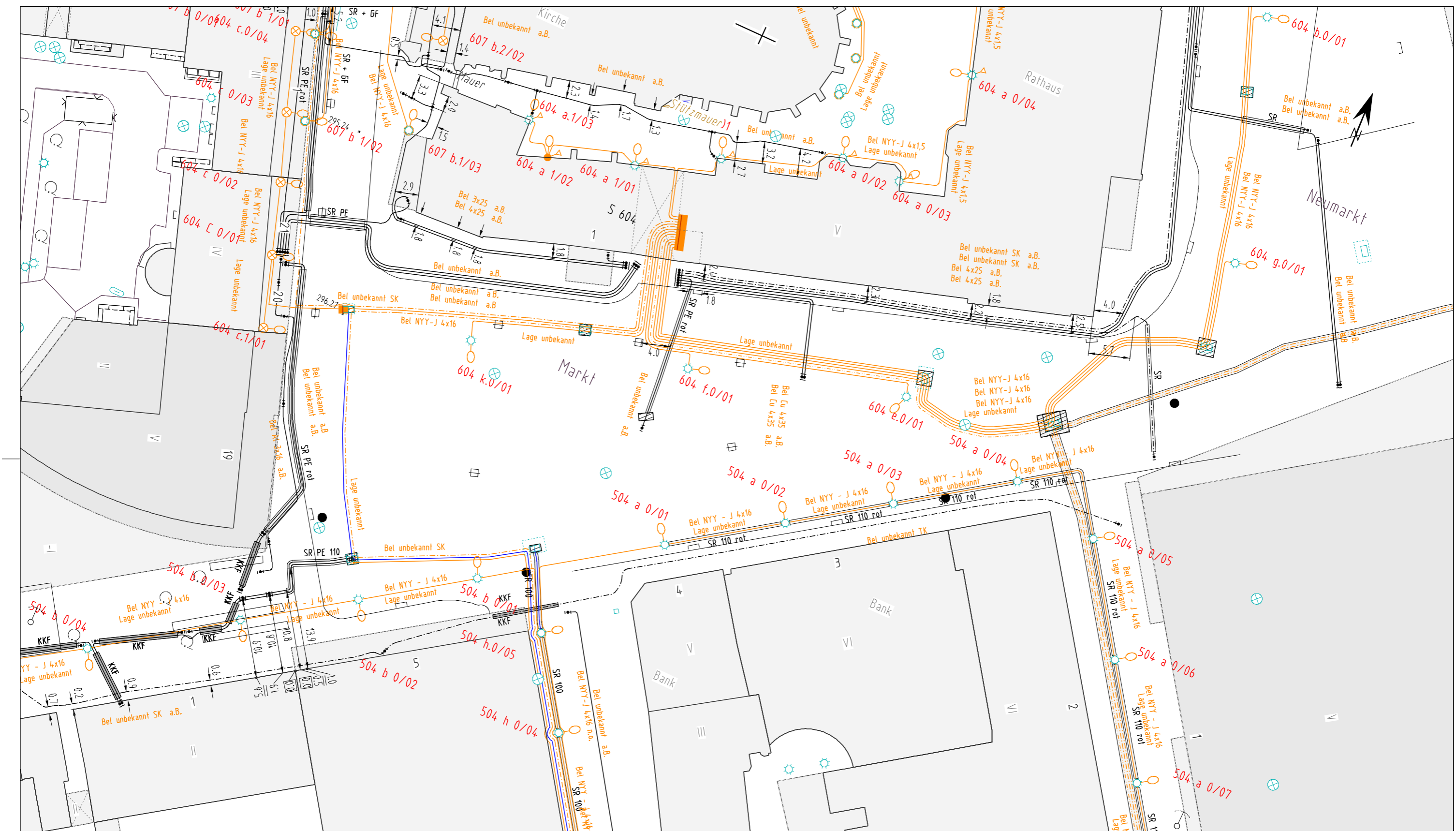

inetz
Ein Unternehmen von eins

Die Angaben in den überreichten Plänen haben keinen Anspruch auf Vollständigkeit und Genauigkeit

Höhenangaben in HN

Flurgrenzen nur für Übersichtszwecke. Keine amtliche Karte. Plan zur Maßentnahme nicht geeignet.

Zur Wahrung der Urheberrechte ist die Anfertigung von Kopien, auch auszugsweise nur mit Zustimmung des Herausgebers zulässig

Achtung! Im Einflusbereich können Anlagen anderer Versorgungsunternehmen liegen.

Gemeinde: Chemnitz
Markt 1

Datum: 19.12.2017

Reg.-Nr.: 0020524

Maßstab: 1:500

Sparte: Beleuchtung

Gas	0800 1111 489 20
Strom/Bel.	0800 1111 489 10/11
FW/FK	0800 1111 489 40
Nahwärme	0800 1111 489 90
Trinkwasser	0800 1111 489 30
Abwasser	0800 1111 489 70
Kommunikation	0800 1111 489 80
Glasfaser	0800 1111 489 80
Rohwasser	(0371) 525 3491

Die Auskunft ist gültig : 3 Monate ab Auskunftsdatum

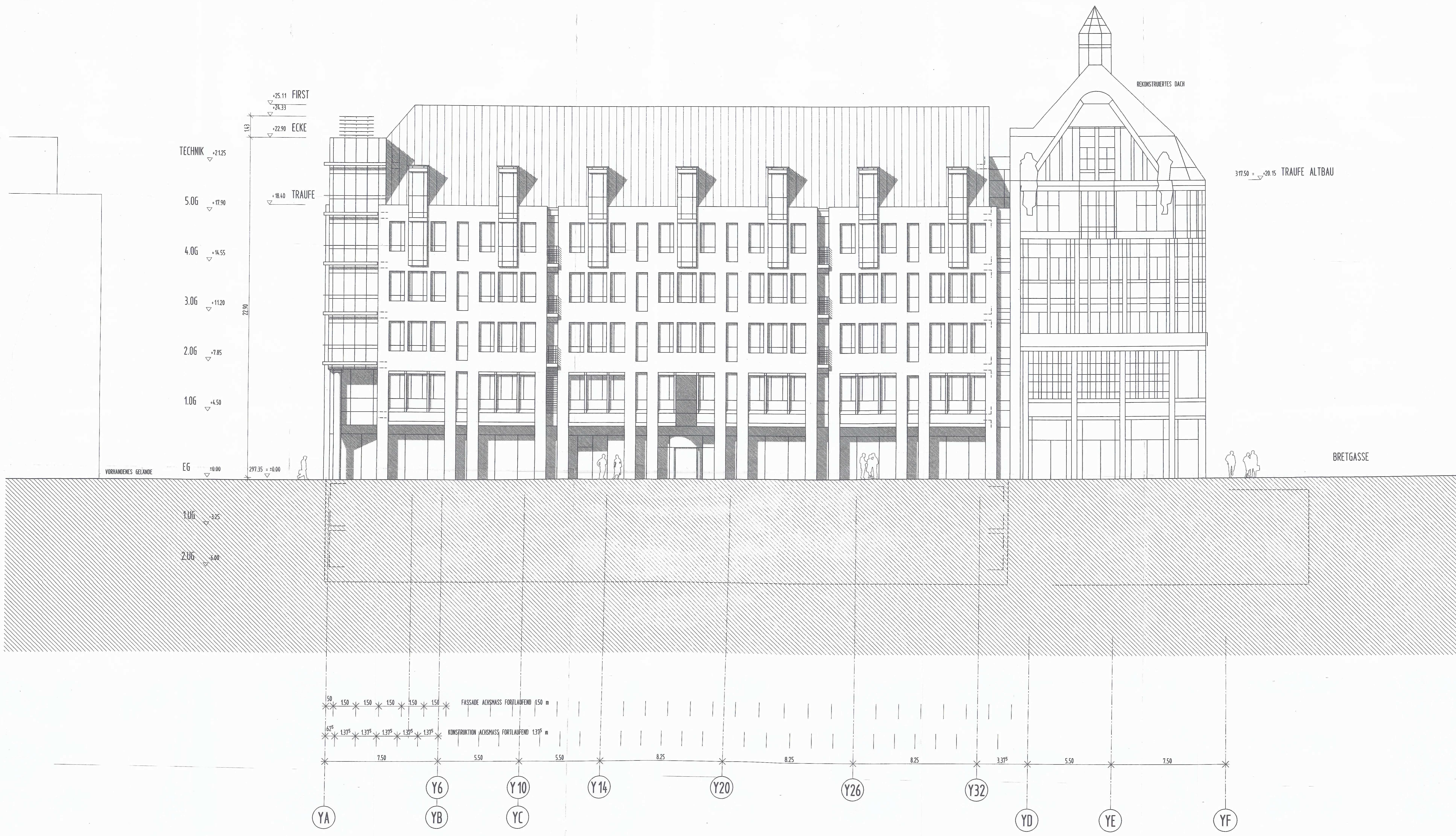

ANSICHT NW

0711

EFH 297.35 = 0.00

PROJEKT **CHEMNITZ "AM MARKT"**
 Büro- und Geschäftshaus 2
 AM MARKT 09111 CHEMNITZ

PLANINHALT ANSICHT NORD-WEST

MASSTAB	PKZ	DATUM	PLANSTAND	PROJEKT	PLANNUMMER
1/100	3 / 20	27.07.95	27.07.95	687	0711

Rathaus

Zu sehen vor 1945

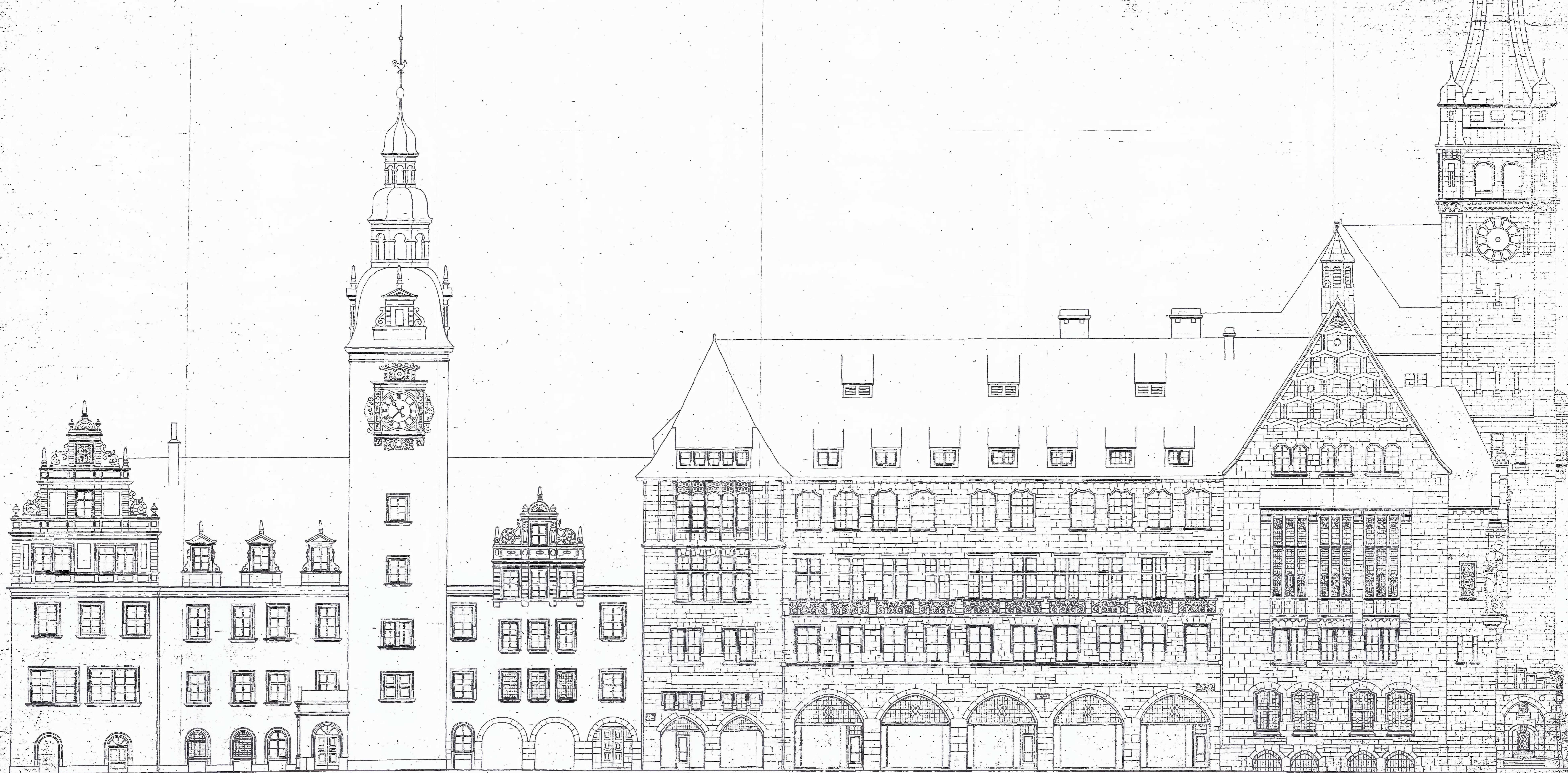



- ⊗¹ = Fenster zur Brandentrauchung
- ⊗² = zusätzliches Rettungsfenster

ÄNDERUNGEN		INDEX	BEZEICHNUNG	DATUM	NAME
					I(116)

BAUANTRAG ANLAGE 29

TÜRME-CITY-GESCHÄFTSHAUS

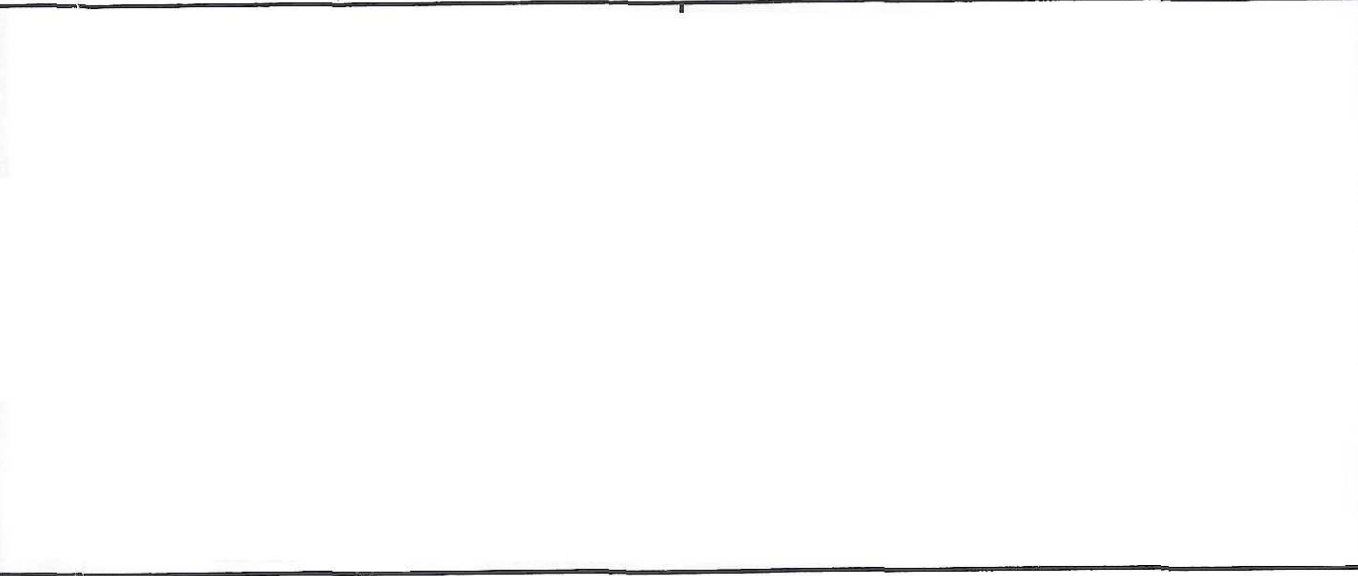
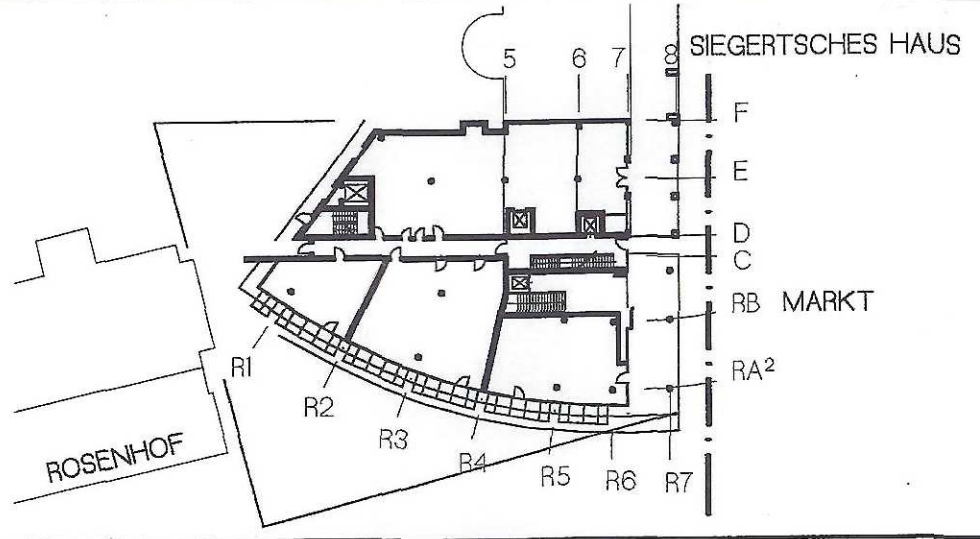

PLANINHALT				
ANSICHT OST - MARKT				
PROJ.NR. 2336	PHASE 4	BAUTEIL	MASSTAB 1:100	FORMAT 0.98 x 0.48
DATUM 25.04.00	GEZ.	CAD.NR. cad-2336 entw_100A-ost6.dwg	PLAN-NR. 3.031	INDEX

Natursteinplatten

+17,90
▽

+13,90
▽

+9,90
▽

+4,95
▽

±0,00
▽

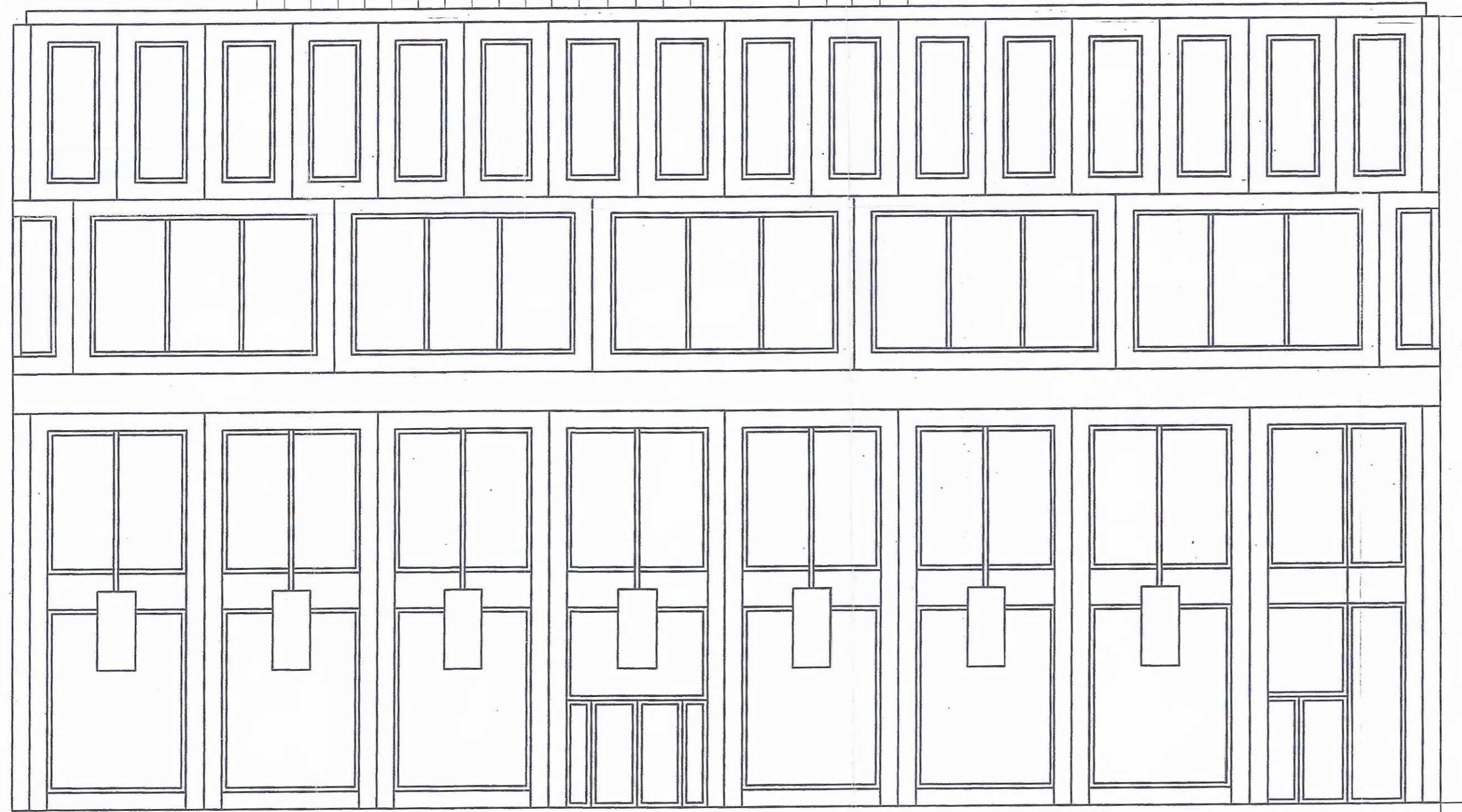

- Oberflächenvergüteter Sichtbeton
- Metallrahmen, lackiert
- Isolierverglasung

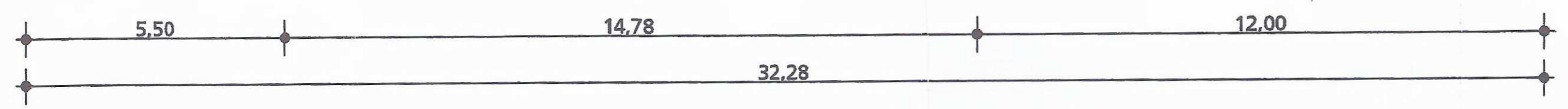

Ansicht Markt

Planungsphase **Bauantrag** Plannummer **G-301** *ILH*

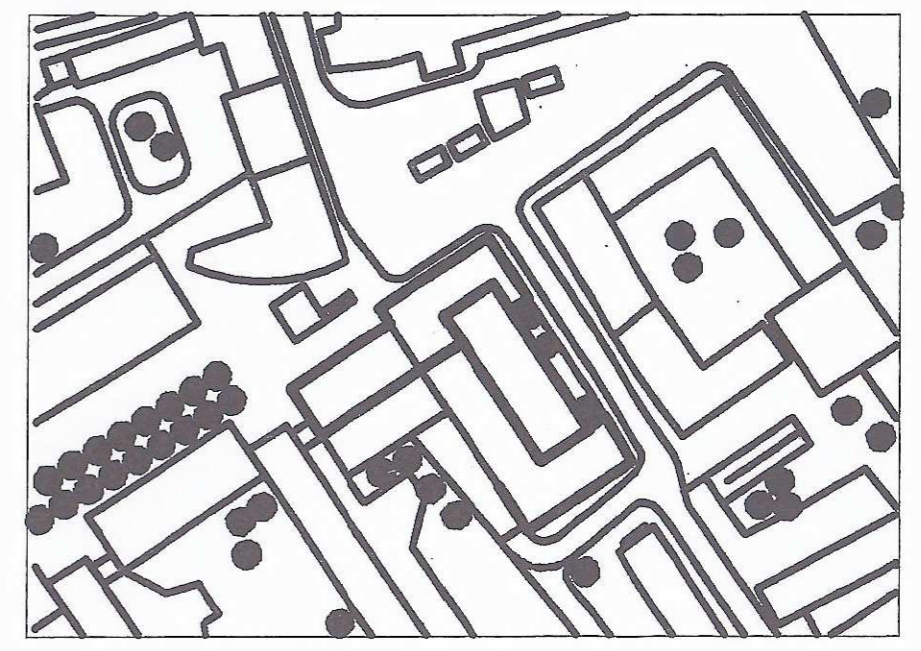

Folgebovement

Projekt **Büro- und Geschäftshaus 1**

Adresse **Markt 5
09111 Chemnitz**

GENEHMIGT

Fachplaner **MIT BESCHIED**
 NR. *00 / 0914 / 5* / *300*
 Chemnitz, d. *31. Aug. 2013*
 Bearbeiter *[Signature]*
 Unterschrift

Projektnummer

Planinhalt Fachplaner **in Verbindung mit den
Bedingungen und Auflagen
der Baugenehmigung**

Maßstab: Gez.:
Datum: Format:

Planungsphase	Plangruppe	Geschüb	Index
0	3	0 1	-

Planungsphase	Plangruppe	Geschüb	Index
0	3	0 1	-